



CAMPANIA

**mipaaft**

ministero delle politiche agricole  
alimentari, forestali e del turismo



COMUNE DI MELIZZANO



**Toretto Quarter Horses**

ORGANIZZA:



**“2° Trofeo Duca Caracciolo”**

**15 Settembre 2019**

**Tappa qualificante Sud circuito MIPAAFT giovani cavalli 4, 5, 6 anni**

**Finale Campionato Regionale Endurance Campania**

**Finale Campionato Interregionale Abruzzo, Campania, Lazio e Puglia**

*Gara valevole per le selezioni definitive dei binomi campani per la coppa delle regioni  
endurance 2019*

**CEN B, CEN B/R, CEN A e DEBUTTANTI**

## PERCORSO

Il percorso di 27 km è completamente pianeggiante, si estende su manto erboso e terreno costeggiando il fiume Calore. L'asfalto, minimamente presente, si trova solo negli attraversamenti stradali.

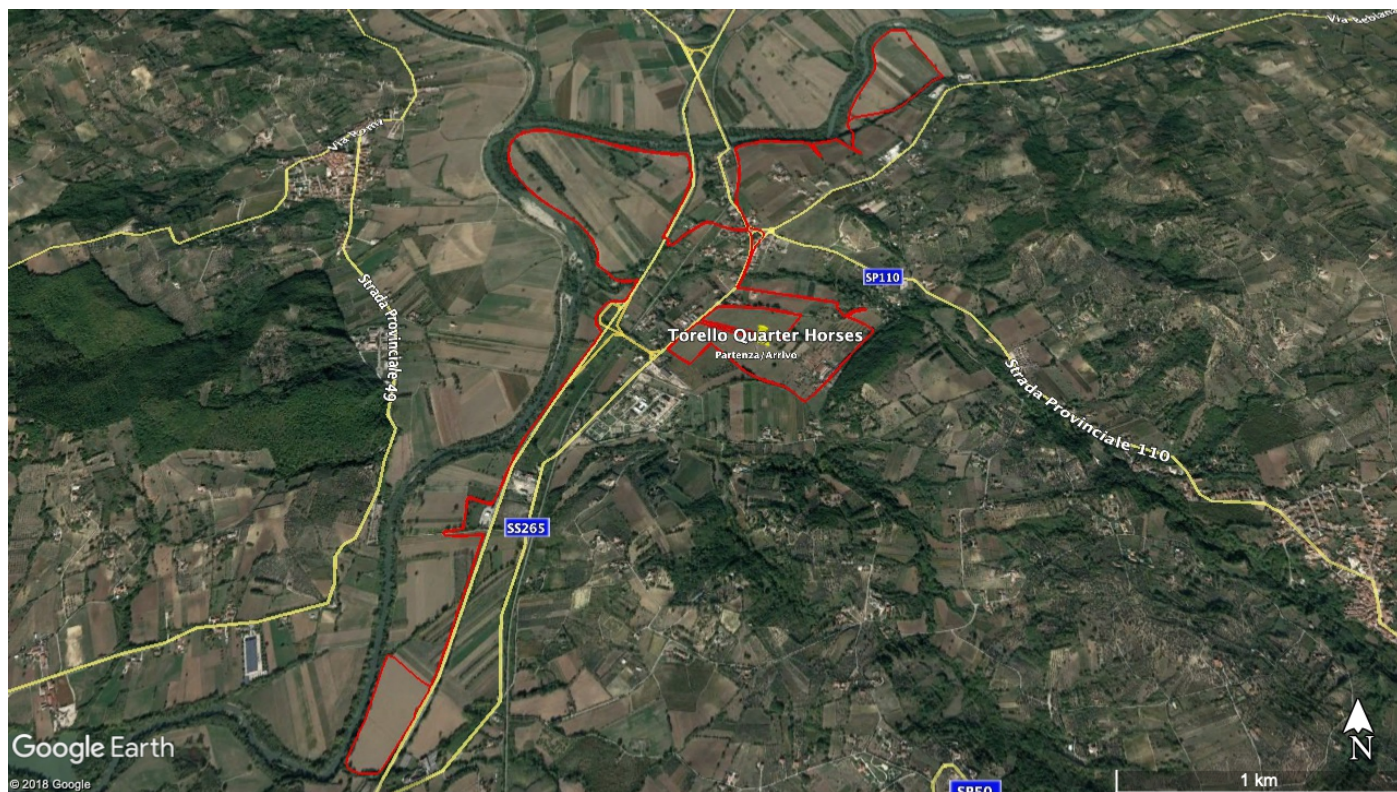

## Programma di gara

### SABATO 14

**Ore 10** Inizio stage formativo con l'amazzone ANGELA ORIGGI\*

\*per i costi dello stage contattare il comitato regionale Fise Campania al +39 3203550472

**Ore 15** Apertura scuderie

**Ore 17** Apertura iscrizioni categorie MIPAAFT

**Ore 17.30** Inizio visite veterinarie categorie MIPAAFT

### DOMENICA 15

**Ore 7.00** Apertura iscrizioni e inizio visite veterinarie di tutte le categorie

**Ore 7.30** Briefing delle categorie e partenza CEN B 81 km

**Ore 8.00** Partenza primo concorrente CEN B/R 81 km

**Ore 8.30** Partenza primo concorrente CEN A 54 km

**Ore 9.00** Partenza primo concorrente DEBUTTANTI

## Ore 16.30 Premiazioni delle categorie di giornata

Pre-iscrizioni sul sito [www.enduranceonline.it](http://www.enduranceonline.it) entro il 12 Settembre 2019

**CEN B:** € 80

**CEN A:** € 70

**DEBUTTANTI:** € 60

**CATEGORIE MIPAAFT:** 120€ iscrizione + box compreso

Possibilità di **BOX e TRUCIOLO** al costo di € 80 + 5€ di fieno, inviando copia del bonifico (Asd Torello Quarter Horses iban IT79I0760103400001017388321) effettuato **entro e non oltre il 5 settembre 2019** indicando nome del cavaliere al numero +39 3396110741 (Claudia De Crescenzo) oppure +39 3275317576 (Patrizia Bartoloni) del C.O..

È possibile pernottare presso la struttura del centro con limitata disponibilità di posti telefonando al numero +39 3275317576 (Patrizia Bartoloni).

Durante la manifestazione è possibile utilizzare la piscina del centro al costo di €10 per gli adulti e €5 per i bambini.

Elenco strutture ricettive alternative nelle vicinanze:

### **La Pampa Relais**

Strada vicinale Boscarelle, 1, 82030, Melizzano (BN), 0824944914

### **Aldi b&b**

Vico Forno, 7, 82030 Melizzano (BN) 3336526926

### **Hotel ristorante La piana**

Via Telese, 296, 82031, Amorosi (BN) 0824 970177

### **Agriturismo Le Bacche di Ginepro**

III Traversa Tore, Snc, Frasso Telesino (BN), 0824 978390

### **Il bambù – ospitalità rurale**

Via Cocola, 27, Dugenta (BN), 340 124 5820

### **Tenute del Gheppio**

Traversa Santa Maria Impesola, 5, Dugenta (BN), 0824 906057



## Tenuta Torre Gaia

Via Boscocupo, 11, Dugenta (BN) 0824 906054

### PREMI

Saranno premiati con coppe **i primi 3 classificati** di ogni categoria.

Saranno premiate **tutte le categorie fino al 10° classificato** come previsto dal Regolamento Gare di Endurance 2018, art.7, paragrafo 7.1.

### UFFICIALI DI GARA

**Ispettore MIPAAFT:** Grassi Pierluigi

**Presidente di Giuria:** Bosco Gabriella

**Delegato Tecnico:** D'Attanasio Monia

**Giudice:** Giorgi Deborah

**Giudice:** Caporossi Filippo

**Commissione veterinaria:**

- **Presidente** Guidi Livia
- **Componente** De Sanctis Alessandra
- **Componente** Greco Alfredo

**Veterinario ai trattamenti:** Folli Tristano

**Segreteria:** Giannoni Alessandro

**Speaker:** De Crescenzo Claudia

**Maniscalco:** a cura del c.o.

**Sistema rilevamento GPS:** T-track gps

**Polizia Municipale:** Comando di Polizia Municipale del comune di Melizzano

**Polizia Stradale:** Comando di Polizia Stradale di Benevento

Ambulanza





## Codice aziendale: 039BN060

Avvertenze: La manifestazione approvata e riconosciuta dalla FISE si svolgerà secondo le norme vigenti (vedi Regolamento Endurance). I cavalli dovranno essere accompagnati dal passaporto in regola con vaccinazioni e rinnovo annuale Coggins Test. I trattamenti veterinari sono a carico dei cavalieri.

Il C.O. non si assume nessuna responsabilità per incidenti di qualsiasi natura che potrebbero verificarsi durante la manifestazione ai concorrenti, agli accompagnatori, ai cavalli, né per eventuali danni da questi procurati a terzi e cose. Il C.O. sentito il parere del Presidente di giuria di riserva di apporre eventuali modifiche al programma al fine di ottimizzare lo svolgimento della gara stessa.

All'interno del cancello veterinario non sono ammesse più di 2 persone a cavallo. Il C.O. non si assume alcuna responsabilità per eventuali danni derivanti, per qualsiasi motivo, ai cavalli, al personale di scuderia, ai terzi in genere ed a cose sia sui campi di gara che all'esterno degli stessi. Cavalli ed automezzi dovranno essere accompagnati dalla documentazione sanitaria richiesta dalle leggi vigenti.

## Come arrivare

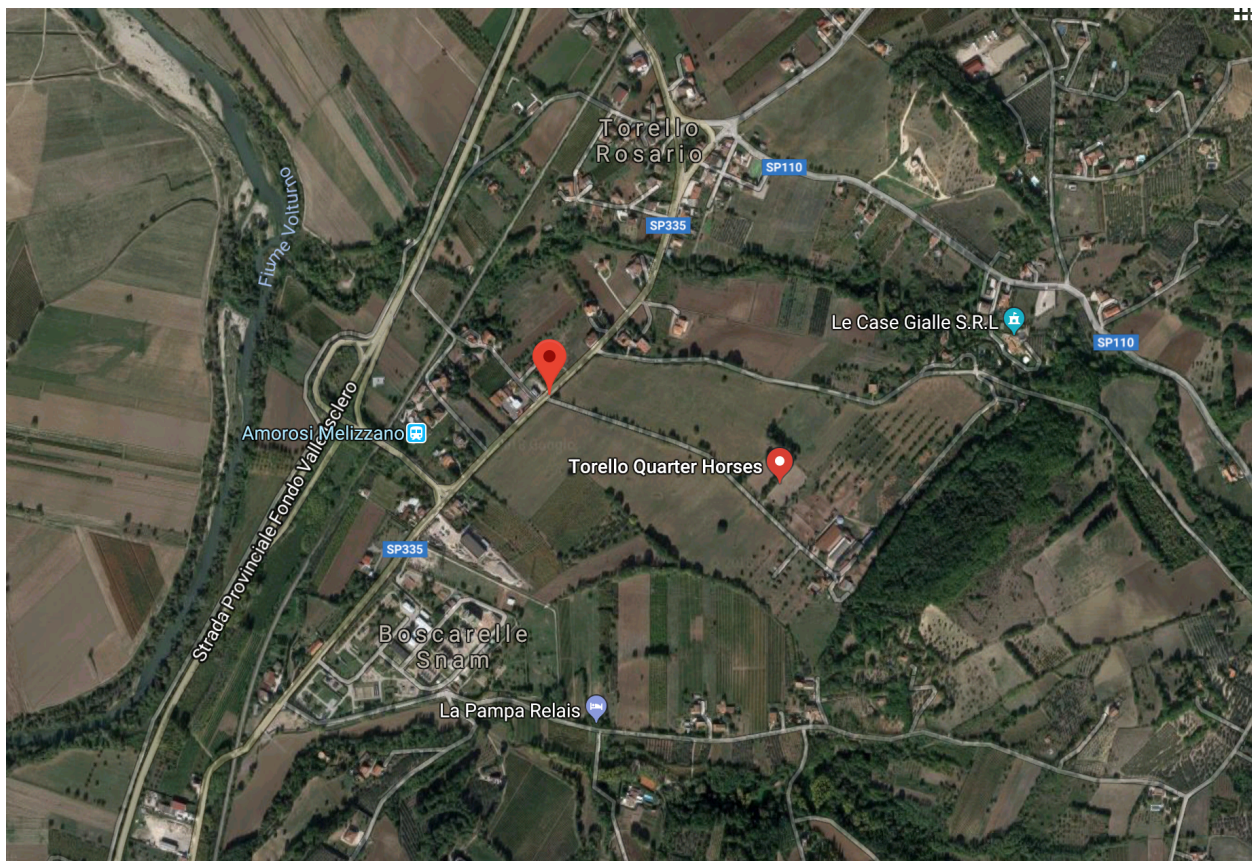

Coordinate GPS: 41°10'23.9"N 14°28'25.9"E - 41.173294, 14.473857

Per chi ausilia del navigatore di Google Maps, per arrivare al centro basterà inserire come destinazione “Torello Quarter Horses”.

Per chi proviene dall’A1 (direzione Napoli):

- prendere l’uscita Caianello e seguire SS372 per 35,5 km. Prendere lo svincolo Napoli/S. Agata dei Goti e continuare per 7,6 km su strada provinciale Fondo Valle Isclero. Prendere l’uscita per Melizzano/Amorosi/Solopaca e dopo 500m circa svoltare a sinistra su SP335(direzione Amorosi/Melizzano/Telese). Pochi metri e sulla destra troverete l’entrata del centro.

Per chi proviene dall’A1 (direzione Roma):

- prendere l’uscita Caserta Sud-Marcianise e girare a sinistra per proseguire su SP335 rimanendoci per 3,9 km. Prendere dunque lo svincolo per Amorosi/Limatola/Benevento/Cerreto Sannita. Dopo 2,7 km svoltare a sinistra per proseguire su SP335 (via Forche Caudine). Continuare su SP335(Strada Provinciale Fondo Valle Isclero) per circa 18 km e prendere poi lo svincolo SS265 per Melizzano/Solopaca. Dopo 500m svoltare a sinistra e a pochi metri si troverà l’entrata del centro.

Per chi proviene dalla A14:

- Prendere l'uscita E842/A16 verso Napoli e dopo 1,5 km circa prendere l'uscita Benevento. Continuare sul raccordo Benevento (che diventa SS372 dopo 13 km) per circa 23 km. Rimanere su strada statale Telesina(SS372) per 15 km circa e poi prendere l'uscita Dugenta/Guardia S./Solopaca/Frasso T. dopo 200m svoltare a sinistra e subito alla prima a destra (Via delle Vigne) da fare per circa 2 km. Svoltare quindi a destra su via variante e poi a sinistra su SP110 da percorrere per 6,6 km. Svoltare poi a sinistra su SP110/SP335 e dopo pochi metri troverete l'ingresso del centro.

